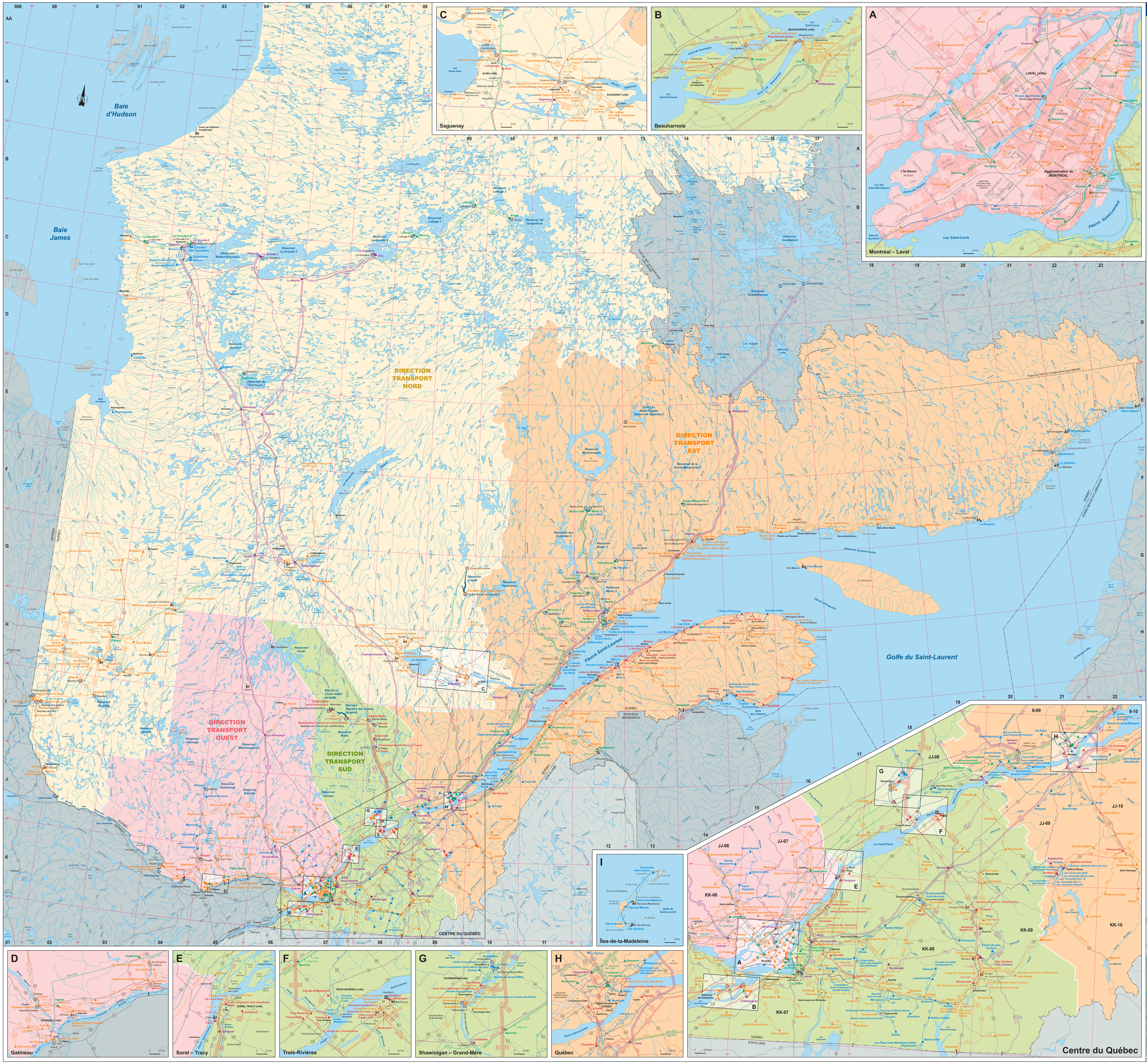


# POSTES DE TRANSPORT

## DIRECTION TRANSPORT NORD

**Postes à 44 kV**
Électrode-Duncan, P. de l' C-03
* Mine-Bachelor (désaffecté), P. de G-04
* Mine-Opawica, P. de la G-05

**Postes à 69 kV**
Brisson, P. C-03
Carcajou, P. du C-03
Des Groseillers, P. C-03
Desaulniers, P. du C-03
Despins (désaffecté), P. C-03
Eastmain, P. de l' D-02
Muskeg, P. D-04
Waswanipi, P. de G-04

**Postes à 120 kV**
* Abitibi Consolidated (Div. Amos), P. de H-02
Amos, P. d' H-02
* Boralex, P. de H-03
Cadillac, P. de H-02
Chisasibi, P. de C-02
Coigny, P. de G-03
* Domtar Inc.(Lebel-sur-Quévillon), P. de G-04
Dufault (désaffecté), P. H-01
* Falconbridge (Horne), P. de H-01
* Goldex, P. H-03
Joutel, P. de G-02
Kipawa, P. de J-01
Lorrainville, P. de I-01
Louvicourt, P. de H-03
Malartic-2, P. de H-02
Matagami, P. de G-03
* Mine Doyon, P. de la H-02
* Mine Gonzague-Langlois, P. de la G-04
* Mines Agnico-Eagle Limitée (Div. Laronde), P. des H-02
* Mines Bouchard-Hébert, P. des H-02
* Mines Casa-Berardi, P. des G-01
* Mines Selbaie, P. des G-02
Normétal, P. de H-01
Notre-Dame-du-Nord, P. de I-01
Palmarolle, P. de H-01
Pandora, P. de H-02
Poirier, P. G-02
Première-Chute, P. de la I-01
Quévillon, P. de G-04
Rapide-2, P. de I-02
Rapide-7, P.de I-02
Rapides-des-Îles, P.des I-01
Rapides-des-Quinze, P.des I-01
Renault, P. de H-01
Rouyn, P. de H-01
Saint-Blaise, P. de H-03
Senneterre, P. de H-03
* Tembec Inc (Témiscaming), P. de J-01
* Temcell, P. de J-01
Val-d'Or, P. de H-03
Waskaganish, P. de E-02
Wemindji, P. de C-02

**Postes à 161 kV**
* Abitibi Consolidated (Div. Alma), Postes d' C, H-09
* Abitibi Consolidated (Div. Kénogami), Postes d' C, H-09
* Aluminerie Grande-Baie (Alcan), P. de l' C, H-10
* Aluminerie Laterrière (Alcan), P. de l' C, H-09
* Bowater Produits Forestier, P. de H-08
* Cascades Canada Inc. (Jonquière), P. de C, H-09
Chapais, P. de G-06
Chicoutimi, P. de C, H-09
Chicoutimi-Nord, P. de C, H-09
Chigoubiche, P. H-07
* Chute-à-la-Savane, P. de la C, H-09
* Chute-du-Diable, P. de la C, H-09
* Cogénération Saint-Félicien, P. de H-08
* Corporation minière Inmet (Div. Troilus), P. du E-06
Desbiens, P. de C, H-09
Dubuc, P. C, H-09
* Elkem Métal Canada, P. d' C, H-09
Île, P. de l' C, H-09
Jonquière, P. de C, H-09
La Baie, P. de C, H-10
* L'Isle-Maligne, P. de C, H-09
* MDF La Baie Inc. (La Baie), P. de C, H-10
Mistassini, P. de H-08
* Niobec, P. de C, H-09
Normandin, P. de H-08
Obalski, P. G-06
Obatogamau, P. de l' G-06
Péribonka, P. de H-09
Port-Alfred, P. de C, H-10
Roberval, P. de H-08
Saint-Ambroise, P. de C, H-09
Saint-Félicien, P. de H-08
* SFK Pâte S.E.N.C. (St-Félicien), P. de H-08
Simard, P. de H-09
* Usine Alma (Alcan), P. de l' C, H09
* Ville de Saguenay (Jean-Dechêne), P. C, H-09

**Postes à 230 kV**
Alma, P. d' C, H-09
* L'Isle-Maligne, P. de C, H-09

**Postes à 315 kV**
Brisay, P. B-10
* Delisle (Alcan), P. de C, H-09
Eastmain-1, P. de l' D-04
Figuery, P. de H-02
La Grande-1, P. C-02
La Grande-2-A, P. de C-03
Laforge-1, P. B-08
Laforge-2, P. B-09
Lebel, P. G-04
Nikamo, P. B-08

**Postes à 735 kV**
Abitibi, P. d' G-05
Albanel, P. d' E-05
Chamouchouane, P. de la H-08
Chibougamau, P. de G-06
Chissibi, P. C-04
La Grande-2, P. C-03
La Grande-3, P. C-05
La Grande-4, P. C-07
Le Moyne, P. C-05
Nemiscau, P. de la E-04
Radisson, P. de C-03
Saguenay, P. du C, H-09
Tilly, P. C-07

* Installation privée

## DIRECTION TRANSPORT SUD

**Poste à la centrale**
Bécancour, P. de F, JJ-08

**Postes à 49 kV**
* Albany International Canada, P. d' KK-08
Austin, P. d' KK-08
Bolton Centre, P. de KK-08
* Produits récréatifs Bombardier Inc., P. des KK-08
Bromont, P. de KK-08
* Comax, P. KK-08
* Consoltex, P. de KK-08
* Coopérative-Saint-Jean-Baptiste (Sainte-Angèle), P. de la KK-07
* Coopérative-Saint-Jean-Baptiste (Saint-Damase), P. de la KK-08
Drummondville, P. de KK-08
Eastman, P. d' KK-08
Électrode-des-Cantons, P. de l' KK-09
* Emballage Performant Inc., P. d' KK-08
* Formules d'affaires Moore, P. des KK-08
* GE, P. de la KK-08
* Hyundai-Auto-Canada, P. de KK-08
* IBM Canada, P. d' KK-08
Knowlton, P. de KK-08
Lawrenceville, P. de KK-08
* Les Pipe-Lines Montréal Limitée, P. KK-08
Mansonville, P. de KK-08
Marieville, P. de KK-07
Maska, P. KK-08
Richmond, P. de KK-08
Saint-Damase, P. de KK-07
Sainte-Hélène, P. de KK-08
Sutton, P. de KK-08
* Textile Monterey, P. de KK-08
Valcourt, P. de KK-08

**Postes à 69 kV**
* Abitibi Consolidated (Grand-Mère) (Barrage), P. d' G, JJ-08
* Abitibi Consolidated (La Grève), P. d' G, JJ-08
Bourdais, P. JJ-08
* Cascades Canada Inc (Lupel), P. de F, JJ-08
* Corus 1, P. de F, JJ-08
* Corus 2, P. de F, JJ-08
Frégeau, P. JJ-08
Grand-Mère, P. de G, JJ-08
* Kruger Wayagamack Inc., P. de F, JJ-08
* Norton-Céramiques-Avancées-du-Canada (désaffecté), P. G, JJ-08
* Produits-Alcan-Canada, P. de G, JJ-08
Rocher, P. du G, JJ-08
Rocher-de-Grand-Mère, P. du G, JJ-08
Saint-Narcisse, P. de JJ-08
Turcotte, P. G, JJ-08

**Postes à 120 kV**
* Abitibi Consolidated (Div. Belgo), P. d' G, JJ-08
Acton, P. d' KK-08
Almaville, P. d' G, JJ-08
* Argonal Inc., P. d' KK-07
Arthabaska, P. d' JJ-09
Asbestos, P. d' KK-09
* Basell Canada Inc., P. de KK-07
Beauharnois-Est, P. de B, KK-07
Beauharnois-Ouest, P. de B, KK-07
Beaulieu, P. de KK-09
Bedford, P. de KK-08
* B.O.C. Canada Inc., P. de KK-08
Bois-Francs, P. des JJ-09
Bromptonville, P. de KK-09
Casavant, P. de KK-08
* Cascades Canada Inc. (East-Angus), P. de KK-09
Cèdres, P. des B, KK-06
Chambly, P. de KK-07
Charette, P. de JJ-08
Chute-Hemmings, P. de la KK-08
Cleveland, P. de KK-08
Coaticook, P. de KK-09
Contrecoeur, P. de KK-07
Cournoyer, P. F, JJ-08
Cowansville, P. de KK-08
Daveluyville, P. de JJ-08
Delson, P. de A, KK-07
* Domtar (Windsor), P. de KK-08
Dorion, P. de KK-06
East Angus, P. d' KK-09
* Eka Chimie Canada Inc. (Magog), P. d' KK-09
* Eka Chimie Canada Inc. (Valleyfield), P. d' B, KK-06
Farnham, P. de KK-08
* Forges-de-Sorel, P. des E, JJ-07
* GEC-Alstom-Fagen, P. de E, JJ-07
* Goodyear Canada, P. de B, KK-06
Granby, P. de KK-08
Grand-Pré, P. de JJ-08
Grantham, P. de KK-08
Hemmingford, P. de KK-07
Huntingdon, P. de KK-06
* Hydrogenal Inc., P. d' F, JJ-08
Iberville, P. d' KK-07
Institut-de-Recherche, P. de l' KK-07
* Ivaco Limitée, P. d' KK-07
* Kruger Inc. (Bromptonville), P. de KK-09
L'Acadie, P. de KK-07
Larocque, P. B, KK-06
* La Société en commandite revenu Noranda, P. de B, KK-06
Leclerc, P. KK-08
Lemain, P. KK-07
L'Île-Perrot, P. de A, KK-07
Magog, P. de KK-08
Marcotte, P. KK-08
Marie-Victorin, P. A, KK-07
Mercier, P. de KK-07
* Mine Jeffrey, P. de la KK-09
Monseigneur-Émard, P. B, KK-06
Moras, P. JJ-08
Napierville, P. de KK-07
Ormstown, P. d' KK-06
* P.C.I. Chimie Canada Inc., P. de F, JJ-08
Parisville, P. de JJ-08
* Pétromont Inc. (Varennes), P. de KK-07
Pierre-Boucher, P. KK-07
Plessisville, P. de JJ-09
* PPG Canada Inc., P. de B, KK-07
* Praxair Canada Inc. (Contrecoeur), P. de KK-07
Richelieu, P. de KK-07
Rigaud, P. de KK-06
Rosiers, P. des KK-08
Saint-Basile, P. de KK-07
Saint-Chrysostome, P. de KK-07
Saint-Louis, P. de B, KK-07
Saint-Maxime, P. de A, KK-07
Saint-Polycarpe, P. de KK-06
Saint-Rémi, P. de KK-07
Sainte-Perpétue, P. de JJ-08
Sainte-Rosalie, P. de KK-08
Shawinigan-2, P. de G, JJ-08
Shawinigan-3, P. de G, JJ-08
* Silicium-Bécancour, P. de F, JJ-08
Stanstead, P. de KK-08
Stukely, P. de KK-08
Thibaudeau, P. G, JJ-08
* Usine Beauharnois (Alcan), P. de l' B, KK-07
Valleyfield, P. de B, KK-06
Vaudreuil-Soulanges, P. KK-06
* Ville de Magog (Hydro-Magog), P. de la KK-09
* Ville de Sherbrooke (Galt), P. de la KK-09
* Ville de Sherbrooke (Orford), P. de la KK-09
* Ville de Sherbrooke (Saint-François), P. de la KK-09
Villeroy, P. de JJ-09
Waterloo, P. de KK-08
Windsor, P. de KK-08
Yamaska, P. de JJ-08

**Postes à 230 kV**
* Aciers Inoxydables Atlas (désaffecté), P. d' E, JJ-07
* Alcan Usine Shawinigan (électrolyse), P. d' G, JJ-08
* Aluminerie-de-Bécancour, P. de l' F, JJ-08
Beauharnois-Ouest, P. de B, KK-07
Beaumont, P. I-08
Bécancour, P. de F, JJ-08
Cantons, P. des KK-09
Cap-de-la-Madeleine, P. de F, JJ-08
* Cascades Canada Inc (Kingsey Falls), P. de KK-08
Chenaux, P. des F, JJ-08
Chute-Allard, P. de I-07
* Emballages Smurfit-Stone (La Tuque), P. des I-08
Francheville, P. de F, JJ-08
Gentilly-2, P. de F, JJ-08
Heriot, P. KK-08
Hêtres, P. des G, JJ-08
Kingsey, P. de KK-08
* Kruger Inc. (Trois-Rivières), P. de F, JJ-08
La Gabelle, P. de G, JJ-08
La Tuque, P. de I-08
* Métallurgie Magnola Inc., P. de KK-08
* Mittal Canada Inc. (Contrecoeur), P. de KK-07
* Norsk Hydro Canada, P. de F, JJ-08
* Pétromont Inc. (Varennes), P. de KK-07
* Qit-Fer-et-Titane, P. de E, JJ-07
Rapide-Blanc, P. de I-08
Rapides-des-Cœurs, P. de I-07
Rouville, P. de KK-07
Saint-Césaire, P. de KK-08
Sherbrooke, P. de KK-08
* Sidbec-Dosco, P. de KK-07
Sorel, P. de E, JJ-07
Sorel-Sud, P. de E, JJ-07
Tracy, P. de E, KK-07
* Trans Canada Énergie (TCE), P. de F, JJ-08
Trenche, P. de la I-08
Trois-Rivières, P. de F, JJ-08
Varennes, P. de KK-07

**Postes à 315 kV**
Brossard, P. de KK-07
Du Tremblay, P. KK-07
La Citière, P. de KK-07
La Prairie, P. de KK-07
Langlois, P. B, KK-06
Léry, P. de B, KK-07
Mauricie, P. de la G, JJ-08
* Mittal Canada Inc. (Longueuil), P. de KK-07
Roussillon, P. de KK-07

**Postes à 450 kV**
Grondines, P. de JJ-08
Lotbinière, P. de JJ-09

**Postes à 735 kV**
Boucherville, P. de KK-07
Cantons, P. des KK-09
Carignan, P. de E, KK-07
Châteauguay, P. de B, KK-07
Hertel, P. de KK-07
IREQ, P. de l' KK-07
Montérégie, P. de la KK-08

* Installation privée

## DIRECTION TRANSPORT EST

**Postes à la centrale**
La Romaine, P. de F-20
Port Menier, P. de G-16

**Postes à 49 kV**
Chantal, P. D-13

**Postes à 69 kV**
* Abitibi Consolidated (Beaupré), P. d' II-10
* Abitibi Consolidated (Clermont), P. d' I-10
* Abitibi Consolidated (Outardes), P. d' G-12
Armagh, P. d' JJ-10
Aubertois, P. I-10
Baie-Saint-Paul, P. de I-10
Beaurivage, P. de JJ-09
Betsiamites, P. de H-12
Bic, P. du H-12
Blanc-Sablon, P. de E-23
Bonaventure, P. de H-15
* Bowater Produits Forestiers (Donnacona), P. de JJ-09
Cap-aux-Meules, P. de I
Cap-Chat, P. de G-14
Caplan, P. de H-15
Carleton, P. de H-14
Chute-aux-Outardes, P. de la G-12
* Ciment-Québec, P. de JJ-09
* Division nationale (hors service), P. de JJ-09
Donnacona, P. de JJ-09
Dosquet, P. de JJ-09
* Emballages Smurfit-Stone (New Richmond), P. des H-15
* Emco matériaux de construction (Pont-Rouge), P. de JJ-09
Fecteau, P. JJ-09
* Fiducie RSP Hydro, P. de la JJ-09
Forestville, P. de H-11
Grande-Vallée, P. de G-15
Grosse-Île, P. de la I
Havre-Aubert, P. de I
Havre-aux-Maisons, P. de I
* Innergex, P. d' H-11
* Investissements René St-Pierre Ltée (désaffecté), P. des H, JJ-09
* Kruger (Scierie Manic), P. de G-12
* Lab Chrysotile (B.C.1), P. du JJ-09
* Lab Chrysotile (B.C. 2), P. du JJ-09
* Lab Chrysotile (Beaver), P. du JJ-09
* Lab Chrysotile (Bell), P. du JJ-09
* Lab Chrysotile (Black Lake), P. du JJ-09
* Lab Chrysotile (Normandie), P. du JJ-09
Lac-du-Phoque (désaffecté), P. du G-12
Lac-Robertson, P. du F-21
La Malbaie, P. de I-10
L'Anse-Pleureuse, P. de G-15
La Tabatière, P. de F-22
L'Épinay, P. de H, JJ-09
L'Île-d'Entrée, P. de I
L'Islet, P. de I-10
Maria, P. de H-15
Méchins, P. des H-14
* Métallurgie Castech Inc., P. de JJ-09
* Mines-Seleine, P. des I
Mitis-1, P. de la H-12
Mitis-2, P. de la H-12
Montcalm, P. de H, JJ-09
Montmorency, P. de la H, JJ-09
* MPI moulin à papiers de Portneuf Inc., P. de JJ-09
Neuville, P. de JJ-09
New Richmond, P. de H-15
* Norcast Casting Co. Ltd., P. de H-12
Nouvelle, P. de H-14
Pesamit, P. de G-12
Petit-Saguenay, P. de H-10
Port-Daniel, P. de H-16
Portneuf, P. de JJ-09
Reine, P. de la H, JJ-09
Sacré-Coeur, P. de H-11
Saint-Agapit, P. de JJ-09
Saint-Aimé-des-Lacs, P. de I-10
Saint-Augustin, P. de E-22
Saint-Charles (désaffecté), P. de JJ-10
Saint-Hilarion, P. de I-10
Saint-Paul-du-Nord, P. de H-11
Saint-Raphaël (désaffecté), P. de JJ-10
Saint-Raymond, P. de JJ-09
Saint-Tite-des-Caps, P. de II-10
Sainte-Anne-de-Beaupré, P. de II-10
Sainte-Anne-des-Monts, P. de G-14
Sainte-Croix, P. de JJ-09
Sainte-Odile, P. de H-12
Sept-Chutes, P. des I-10
* Spruce Falls Inc. (Saint-Raymond-de-Portneuf), P. de JJ-09
Taché, P. J-10
* Technologie Fibrox Ltée, P. de JJ-09
Thetford, P. de JJ-09
Tourville, P. de I-11
* Ultramar Inc., P. d' H, JJ-09
Val-Rose, P. de JJ-09
Vieux-Fort, P. de E-23
* Ville de Baie-Comeau (Postes Bégin), P. de la G-12

**Postes à 120 kV**
* Alcoa, P. d' G-12
Amqui, P. d' H-13
Beauceville-Est, P. de JJ-10
Bolduc, P. KK-10
Cabano, P. de I-12
Cacouna, P. de I-11
Causapscal, P. de H-13
Coleraine, P. de KK-09
Daaquam, P. de J-10
Dégelis, P. de I-12
East Broughton, P. d' JJ-09
* F.-F.-Soucy S.E.C., P. de I-11
Grand-Portage, P. du I-11
* Hôpital-de-l'Enfant-Jésus (désaffecté), P. de l' H, JJ-09
Lambton, P. de KK-09
La Pocatière, P. de I-10
Linière, P. de JJ-10
Mégantic, P. de KK-10
Saint-Alexandre, P. de I-11
Saint-Clément, P. de I-11
Saint-Évariste, P. de KK-10
Saint-Georges, P. de JJ-10
Saint-Joseph, P. de JJ-10
Saint-Lazare, P. de JJ-10
Saint-Pascal, P. de I-11
Sainte-Claire, P. de JJ-10
Sainte-Germaine, P. de J-10
Sainte-Marie, P. de JJ-10
Sayabec, P. de H-13
Squatec, P. de I-12
Sully, P. de I-11
* Uniboard Canada Inc. (Sayabec), P. d' H-13
Weedon, P. de KK-09

**Postes à 161 kV**
* Aluminerie-Alouette, P. de l' F-14
* Anse-à-Valleau, P. d' H-15
Baie-Trinité, P. de G-13
* Compagnie-Minière-Québec-Cartier, P. de la F-14
Copper Mountain, P. de la H-15
Côte-Nord, P. de la G-12
Gaspé, P. de H-16
Godbout, P. de G-13
Hart-Jaune, P. de la E-13
Havre-Saint-Pierre, P. de F-17
* Iron-Ore-du-Canada, P. d' F-14
Johan-Beetz, P. F-18
* Katahdin Pâte Québec inc. P. de F-14
Lac-Hope, P. du D-13
Laflèche, P. de G-12
Laure, P. F-14
Manic-1, P. G-12
* Mc Cormick, P. de G-12
* Montagne-Sèche, P. de la H-15
* Mont-Copper Inc., P. du H-15
* Mont-Miller Inc., P. du H-15
Natashquan, P. de F-19
Pentecôte, P. de la F-13
Percé, P. de H-16
* Pointe-Noire (Mines-Wabush), P. de la F-14
Port-Cartier, P. de F-14
* Queen, P. D-13
Rivière-à-la-Chaloupe, P. de la F-15
Rivière-au-Renard, P. de H-16
Rivière-au-Tonnerre, P. de F-16
Rivière-aux-Bouleaux, P. de la F-15
Rivière-aux-Rochers, P. de la F-14
Rivière-Sainte-Anne, P. de la H-14
* Rob, P. D-13
Sept-Îles, P. de F-14
* Soc. de dév. économique et industriel de Chandler, P. de la H-16

**Postes à 230 kV**
Antoine-Lemieux, P. JJ-09
* Baie-des-Sables, P. de H-13
Beauceville, P. de JJ-10
Boules, P. des H-13
Bourget, P. H, JJ-09
* Carleton, P. de H-14
Cascapédia, P. de la H-15
Chaudière, P. de la H, JJ-09
* Compagnie Papiers Stadacona S.E.C., P. de la H, JJ-09
Goémon, P. au G-14
* Gros-Morne, P. de G-15
Jules-A.-Brillant, P. H-12
La Durantaye, P. de JJ-10
La Suète, P. de H, JJ-09
* Le Nordais-1, P. H-13
* Le Nordais-2, P. G-14
* Les Méchins, P. H-14
Matane, P. de H-13
Micmac, P. H-16
Mont-Joli, P. de H-12
* Mont-Louis, P. du G-15
Montmagny, P. de J-10
Paspébiac, P. de H-15
* Saint-Ulric – Saint-Léandre, P. de H-13
* Spruce Falls Inc. (Matane), P. de H-13
Thetford, P. de JJ-09
Trois-Pistoles, P. de H-11

**Postes à 315 kV**
Alain-Grandbois, P. JJ-08
* Alcoa-aluminerie de Deschambault S.E.N.C., P. d' JJ-09
Basques, P. des H-11
Beauport, P. de H, JJ-09
Beaupré, P. de II-10
Bersimis-1, P. de G-11
Bersimis-2, P. de G-11
Charlevoix, P. de I-10
Deschambault, P. de JJ-09
Frontenac-1, P. H, JJ-09
Frontenac-2, P. H, JJ-09
Hauterive, P. de G-12
Kamouraska, P. de I-11
Leneuf, P. JJ-09
Madawaska, P. de la I-12
Manic-2, P. G-12
Manic-3, P. G-12
Manic-5, P. F-12
Manic-5-PA, P. F-12
Matapédia, P. de H-14
Neufchâtel, P. de H, JJ-09
Normand, P. D-13
Outardes-2, P. aux G-12
Outardes-3, P. aux G-12
Outardes-4, P. aux G-12
Québec, P. de H, JJ-09
Rimouski, P. de H-12
Rivière-du-Loup, P. de I-11
Sainte-Marguerite-3, P. de la F-14
Toulnustouc, P. de la G-12

**Postes à 735 kV**
Appalaches, P. des JJ-09
Arnaud, P. F-14
Bergeronnes, P. de H-11
Jacques-Cartier, P. de la JJ-09
Laurentides, P. des H, JJ-09
Lévis, P. de H, JJ-09
Manicouagan, P. de la G-12
Micoua, P. G-12
Montagnais, P. des E-15
Périgny, P. de H-10

* Installation privée

## DIRECTION TRANSPORT OUEST

**Postes à 69 kV**
Arundel, P. d' K-06
Dorval, P. de A, KK-07
Gracefield, P. de J-04
Grand-Remous, P. de J-05
Kazabazua, P. de K-04
Mercier, P. de J-04
Messines, P. de J-05
Rivière-des-Prairies, P. de la A, KK-07
Saint-Calixte, P. de KK-07
Saint-Charles, P. de JJ-07
Saint-Lin, P. de K-07
Saint-Hippolyte, P. de KK-06
Sainte-Marguerite, P. de JJ-06

**Postes à 120 kV**
Arthur-Buies, P. KK-06
Baie-d'Urfé, P. de A, KK-07
Beaumont, P. A, KK-07
Bélanger, P. A, KK-07
Berri, P. A, KK-07
Berthier, P. de E, JJ-07
Boulevard-Labelle, P. du A, KK-07
Bourassa, P. A, KK-07
Bourassa-2, P. A, KK-07
* Bowater Produits Forestiers (Gatineau), P. de D, K-05
Bryson, P. de K-04
Buckingham, P. de D, K-05
Cadieux, P. K-04
Calumet, P. de K-06
Carillon, P. de A, KK-06
* Cascades Groupe Papiers Fins Inc. (Saint-Jérôme), P. de KK-0
Central, P. A, KK-07
Charland, P. A, KK-07
Chelsea, P. de D, K-05
Chénéville, P. de K-05
De Lorimier, P. A, KK-07
Doc-Grignon, P. KK-06
* Domtar Inc. (Hull), P de D, K-05
Dorchester, P. A, KK-07
* Emballages Smurfit-Stone (Portage du Fort), P. des K-04
* Erco Mondial (Buckingham), P. d' D, K-05
* Falconbridge Limitée (Montréal-Est), P. de A, KK-07
Fleury, P. A, KK-07
FPS Canada Inc. (Thurso), P. de K-05
Gamelin, P. D, K-05
Gatineau, P. de D, K-05
Glenwood, P. de D, K-05
Groulx, P. A, KK-07
Guy, P. A, KK-07
Hadley, P. A, KK-07
Hampstead, P. de A, KK-07
High Falls, P. des K-05
Hull-2, P. de D, K-05
Interconnexion-MacLaren, P. de l' D, K-05
* Interquisa Canada S.E.C., P. d' A, KK-07
Jeanne-d'Arc, P. A, KK-07
Joliette, P. de JJ-07
Joly, P. de J-06
Kildare, P. de JJ-07
La Trappe, P. de KK-06
Lac-des-Îles, P. de J-05
Lachute, P. de KK-06
Landry, P. A, KK-07
L'Annonciation, P. de J-06
L'Assomption, P. de KK-07
Laurendeau, P. JJ-07
Laurent, P. A, KK-07
Lavaltrie, P. de KK-07
Limbour, P. de D, K-05
Longue-Pointe, P. de A, KK-07
Lucerne, P. de D, K-05
Magnan, P. de JJ-07
Maisonneuve, P. A, KK-07
Maniwaki, P. de J-05
Mascouche, P. de KK-07
* Masson-Nord, P. de D, K-05
Mirabel, P. de KK-06
Mont-Laurier, P. de J-05
Montréal-Est, P. de A, KK-07
Montréal-Nord, P. de A, KK-07
Mont-Royal, P. de A, KK-07
Notre-Dame-du-Laus, P. de J-05
Ouimet, P. J-06
* Papiers Scott Inc., P. de KK-07
* Papiers Masson Inc, P. de D, K-05
Papineauville, P. de K-05
Paquin, P. KK-06
Parent, P. de I-06
Plouffe, P. A, KK-07
Provost, P. de J-07
Ramezay, P. JJ-07
Rapides-Farmer, P. des D, K-05
Reed, P. A, KK-07
Renaud, P. A, KK-07
Repentigny, P. de KK-07
Rockfield, P. A, KK-07
Rolland, P. de KK-06
* Rolls-Royce, P. de A, KK-07
Rosemont, P. de A, KK-07
Saint-Donat, P. de J-06
Saint-Eustache, P. de A, KK-07
Saint-François, P. de A, KK-07
Saint-Jean, P. de A, KK-07
Saint-Lin, P. de K-07
Saint-Sauveur, P. de KK-06
Saint-Sulpice, P. de KK-07
Sainte-Agathe-des-Monts, P. de JJ-06
Sainte-Anne-des-Plaines, P. de KK-07
Sainte-Émélie, P. de JJ-07
Sainte-Rose, P. de A, KK-07
Sainte-Thérèse-Ouest, P. de A, KK-07
Salaberry, P. de A, KK-07
* SGL Canada, P. de KK-06
Templeton, P. de D, K-05
Terrebonne, P. de A, KK-07
Thurso, P. de K-05
Touraine, P. de D, K-05
Val-Tétreau, P. de D, K-05
Viger, P. A, KK-07
* Ville de Joliette (Alpha), P. de la JJ-07
Wakefield, P. de K-05
Wyman, P. de K-04

**Postes à 230 kV**
* Masson-Sud, P. de D, K-05
Paugan, P. de K-05
Quyon, P. de K-04

**Postes à 315 kV**
Aqueduc, P. de l' A, KK-07
Atwater, P. A, KK-07
Bout-de-l'Île, P. du A, KK-07
Charland, P. A, KK-07
Chomedey, P. de A, KK-07
Guy, P. A, KK-07
Lafontaine, P. de KK-06
Lanaudière, P. de JJ-07
Langelier, P. A, KK-07
Montréal-Est, P. de A, KK-07
Notre-Dame, P. A, KK-07
Outaouais, P. de l' D, K-05
Petite-Nation, P. de la K-05
Saraguay, P. de A, KK-07
Sources, P. des A, KK-07
Viger, P. A, KK-07
Vignan, P. D, K-05

**Postes à 735 kV**
Chénier, P. KK-06
Duvernay, P. de A, KK-07
Grand-Brûlé, P. du J-06
La Vérendrye, P. I-06

* Installation privée

## Équipements de transport

**Hydro-Québec TransÉnergie**
- Ligne à 44 kV, à 49 kV ou à 69 kV
- Ligne à 120 kV ou à 161 kV
- Ligne à 230 kV
- Ligne à 315 kV ou à 345 kV
- Ligne à 450 kV (c.c.) ou à 735 kV
- Ligne souterraine (couleur de la tension)
- Ligne projetée (couleur de la tension) (tracé approximatif)
- Interconnexion
- Poste (couleur de la plus haute tension)
- Poste projeté (couleur de la plus haute tension)
- Poste de compensation série (couleur de la tension)

**Privé**
- Ligne privée (couleur de la tension)
- Poste privé (couleur de la plus haute tension)
- Poste privé projeté (couleur de la plus haute tension)

## Équipements de production

**Hydro-Québec Production**
Centrale
- Hydraulique
- Thermique *
- Nucléaire

**Privé**
Centrale
- Hydraulique
- Thermique *
- Éolienne
- Éolienne projetée

* D : diesel
G : gaz-turbine ou cogénération au gaz naturel
M : mazout
B : valorisation énergétique de la biomasse forestière et des déchets

**Autres provinces**
Centrale
- Hydraulique

**Limites**
- Frontière internationale
- Frontière interprovinciale

**Infrastructures**
- Autoroute
- Route
- Localité

**Notes :**
À cause de fréquents changements dans le réseau de transport, les informations contenues sur cette carte ne sont pas exhaustives et ne devraient pas être utilisées à des fins d'exploitation.
La carte ne montre pas nécessairement la position géographique exacte des installations.

**SOURCES :**

**Carte de base :**
Base de données géographiques et administratives (BDGA), 1 : 1 000 000, ministère des Ressources naturelles et de la Faune du Québec, 2002

**Noms des installations :**
Développement organisationnel et communication, Hydro-Québec TransÉnergie, 2006
Terminologie, Affaires gouvernementales et collectivités, Hydro-Québec, 2006

**Données thématiques :**
Base géographique d'Hydro-Québec TransÉnergie (BGTÉ), 2006
Base de données géographiques de la vice-présidence – Exploitation des équipements de production, Hydro-Québec Production, 2005

**Carte numérique produite par :**
Géomatique, Hydro-Québec Équipement, avec la collaboration de Lignes, câbles et environnement, Hydro-Québec TransÉnergie
**pour :**
Planification des actifs, Hydro-Québec TransÉnergie

Fichier numérique : A064_cm_004_060928.fh9

Échelle 1 : 1 500 000
0 15 60 km
Projection conique conforme de Lambert

© Hydro-Québec TransÉnergie, 2006

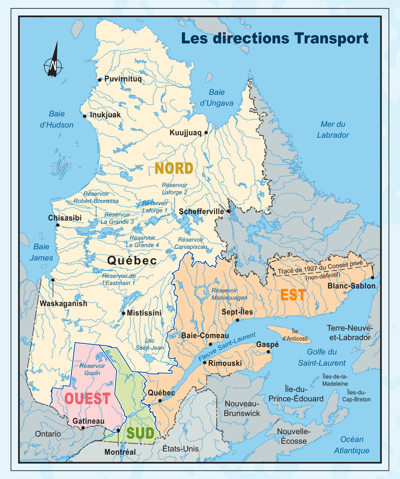


Hydro Québec TransÉnergie

# Installations de transport d'énergie au Québec
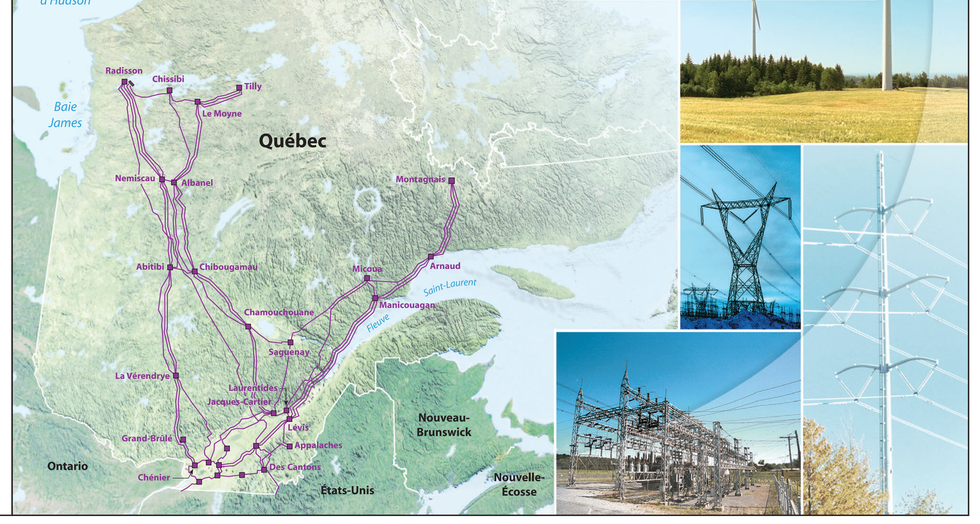
Août 2006